KIZILMASKE

Sayı:233 HAFTALIK GENÇLİK MECMUASI 5 LİRA

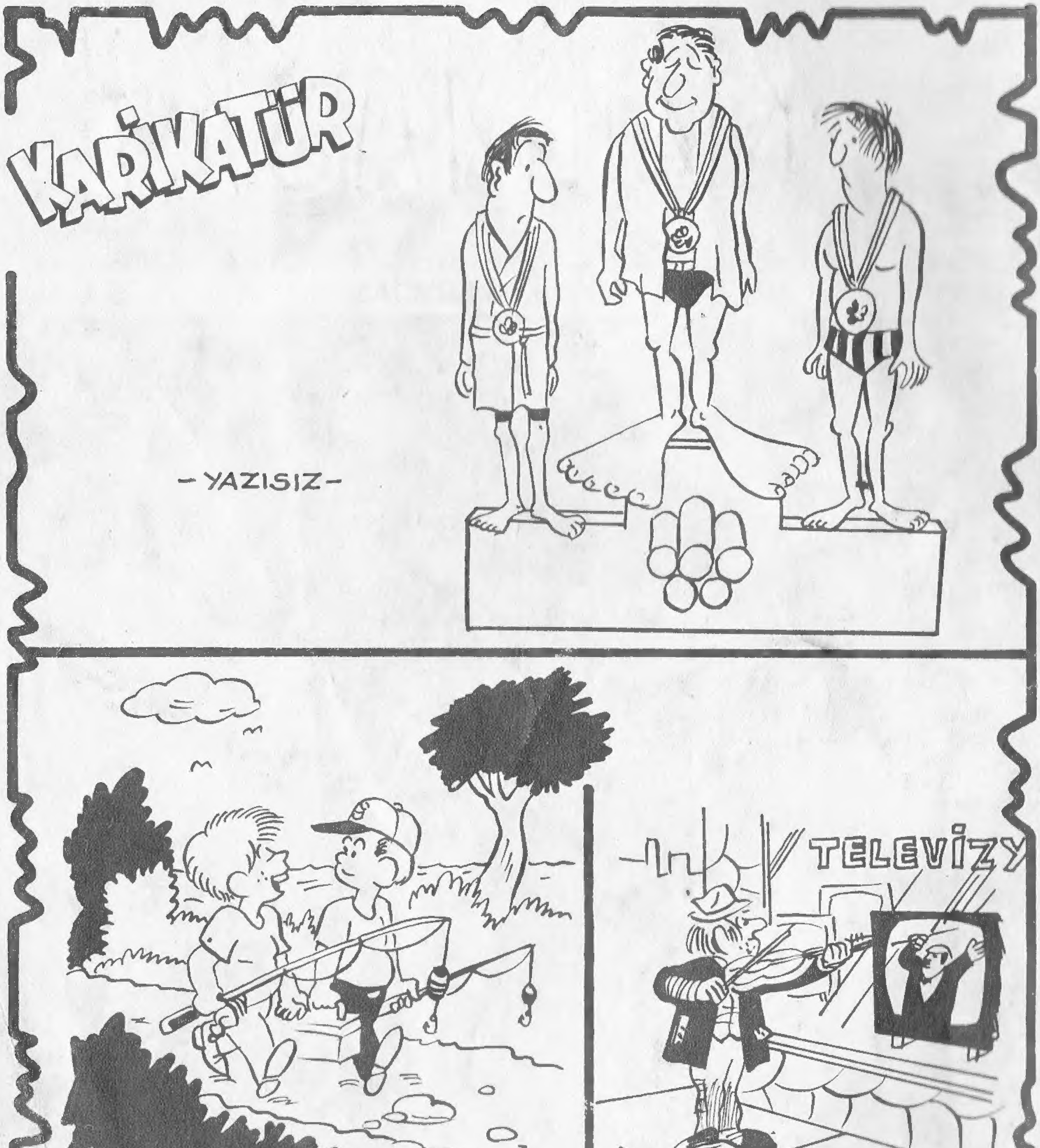

KIZILMASKE

Haftalık Mecmua. Sahibi ve Sorumlu Yönetmeni. M. SEZEN YALÇINER
İdare Yeri: Klodfarer Cad. No:16 ISTANBUL Tel:22 45 32-26 72 42
Genel Dağıtım:Hürriyet Gazete Dağıtımı A.Ş.NEŞİR TARİHİ:20.1.1978

BASKI - SEÇİL OFSET - 27 32 00 - İST.

KIZILMASKE
ÖLÜM ÜÇGENİ
FLORİDA, BERMUDA VE PORTO RİKO ARASINDAKİ BİR ALANDA, YILLARDIR GARİP KAZALAR OLMAKTADIR. BU NEDENLE O SAHAYA, ÖLÜM ÜÇGENİ, ŞEYTAN ÜÇGENİ GİBİ ADLAR VERİLMİŞTİR. LANCER ADLI ATOM DENİZALTISI DA AYNI ŞEKİLDE ORTADAN KAYBOLUR...
HER ZAMAN OLDUĞU GİBİ GARİP OYUN TEKRARLANMIŞ VE BİR GEMİ DAHA ORTADAN KAYBOLMUŞTU.. ÜÇ GÜN BOŞUNA BİR HABER BEKLEDİLER...
BÜTÜN HARP GEMİLERİ DENİZE AÇILIP LANCER'İ ARAMALI. MOTORLARINDA BİR ARIZA OLABİLİR...
BİR HAFTA SONRA KARARGÂH KOMUTANI, BAŞKANI ARAYIP KÖTÜ HABERİ VERDİ...
LANCER KAYBOLDU SAYIN BAŞKANIM...

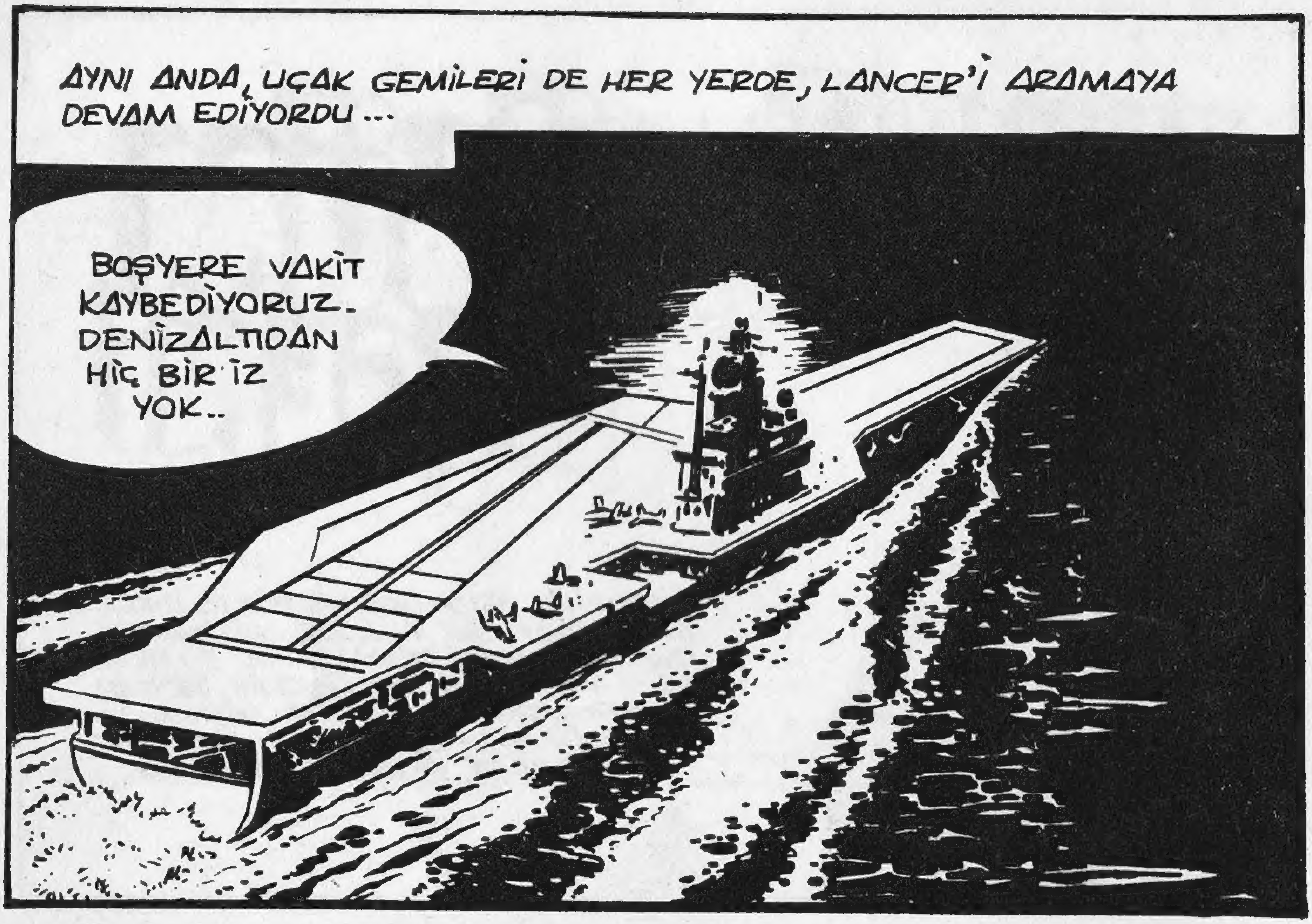
AYNI ANDA, UÇAK GEMİLERİ DE HER YERDE, LANCER'İ ARAMAYA DEVAM EDİYORDU...
BOŞYERE VAKİT KAYBEDİYORUZ.. DENİZALTIDAN HİÇ BİR İZ YOK..

ATLANTİK OKYANUSU AMERİKAN HARP GEMİLERİ TARAFINDAN KARIŞ KARIŞ ARANDI..

HARP GEMİLERİ, VE ARAMAYA KATILAN UÇAKLAR DÖNÜŞE HAZIRLANIYORDU...
DENİZALTI YOK, GERİ DÖNÜYORUZ...
BÜTÜN GEMİLER LİMANA DÖNSÜN! ARAMALAR NE YAZIK Kİ SONUÇSUZ KALDI...

ARAMAYA KATILAN DENİZALTILAR DA...

... HELİKOPTERLER DE BİR SONUÇ ALAMAMIŞLARDI...
NAVY

ÜSSE DÖNEN TÜM ARAÇLARDAN AYNI MESAJ ALINIYORDU...
GÖREV BİTTİ. LANCER'İ BULAMADIK.

ARAMALARDA YALNIZCA BİR CANYELEĞİ BULUNMUŞTU...
BU CANKURTARAN YELEĞİNDEN LANCER'İN BATTIĞI BELLİ. ONUN İÇİN YAPABİLECE – ĞİMİZ BİR ŞEY YOK...
NE YAZIK Kİ ÖYLE EFENDİM.
SSBN
LANCER

BAKALIM BU UĞURSUZ ÜÇGEN DAHA NE KADAR KURBAN ALACAK.?

BÜTÜN DÜNYA GAZETELERİ HABERİ İRİ MANŞETLERLE VERMİŞLERDİ...
ATOM DENİZALTISI LANCER BATTI...
BÜTÜN ARAMALARA RAĞMEN LANCER BULUNAMADI.
BİR YIL KADAR SONRA AMERİKA'DA
DİANA'NIN YANINDAKİ BU GENÇ KİM ?
ÇOK ZENGİN BİR PRENS MİLYONLAR DEĞERİNDE PETROL KUYU-LARI VAR...
ADI AHMET... LÜBNANLI... DİANA ŞU ORMAN ADAMINI UNUTUP, ONUNLA EVLENSE NE İYİ OLACAK... ÇOK İYİ ANLAŞTIKLARI BELLİ...

AHMET'LE DİANA GERÇEKTEN DE İYİ ARKADAŞ OLMUŞLARDI. HEMEN HER GÜN BİRLİKTE GEZİP EĞLENİYORLARDI...
YATIMLA BİR GEZİNTİYE ÇIKIYORUM DİANA.. BENİMLE GELİRSEN SENİ DÜNYANIN EN GÜZEL YERLERİNE GÖTÜRÜRÜM...
ŞEY... BİLMEM Kİ. PEKÂLÂ...HOŞ BİR GEZİNTİ OLACAĞI BELLİ... GELİYORUM...
BİRKAÇ GÜN SONRA...
GELDİĞİN İÇİN HİÇ PİŞMAN OLMAYACAKSIN DİANA. NE DERSİN ? HEMEN YOLA ÇIKALIM MI ?
ÇIKALIM YA... HER YERİ ÖYLE MERAK EDİYORUM Kİ...

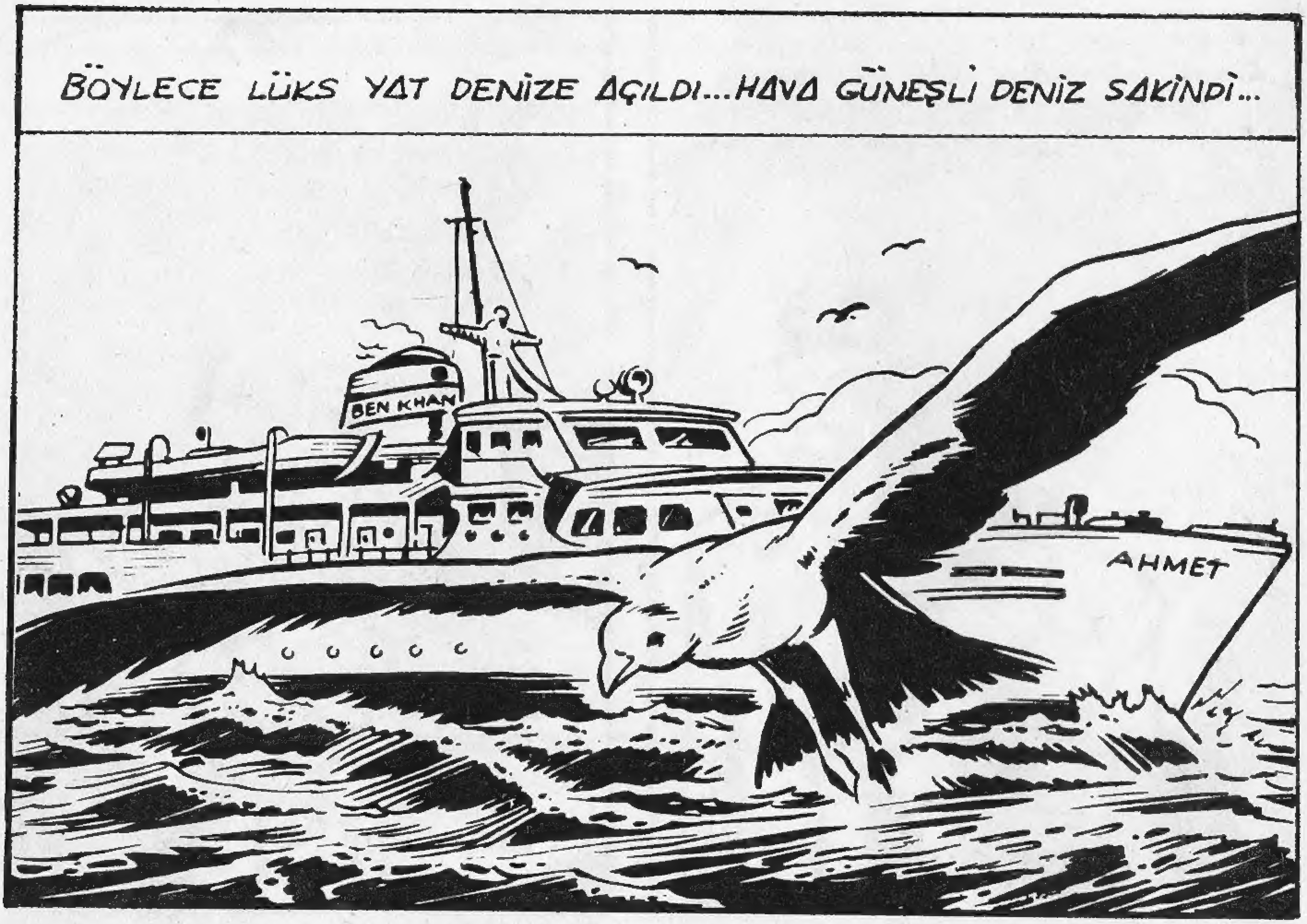
BÖYLECE LÜKS YAT DENİZE AÇILDI...HAVA GÜNEŞLİ DENİZ SAKİNDİ...
BEN KHAN
AHMET

BU YOLCULUK, DAVE PALMER'İ HİÇ MEMNUN ETMEMİŞTİ...
DİANA, BU UZUN YOLCULUĞA ÇIKMAMALIYDI...
BEN O FİKİRDE DEĞİLİM. ÇOK KİBAR BİR ADAM. DİANA İÇİN ENDİŞE ETMENE GEREK YOK... BİR AY GÖZ AÇIP KAPAYINCAYA KADAR GEÇER...

ARADAN BEŞ HAFTA GEÇMİŞTİ. NEW YORK HAVAALANINDA BENGALİ UÇAĞINDAN İNEN TANIDIK BİRİ VARDI...
... BU FANTOM'DU...
DİANA'YI UZUN ZAMANDIR GÖREMEDİM. UMARIM EVDEDİR...
FANTOM, NEW YORK'A GELDİĞİ ZAMAN DİANA'NIN EVİNE HEP BU YOLDAN GİRERDİ...
ODAMA GİRİP SABAHIN OLMASINI BEKLEYEYİM...
DİANA FANTOM İÇİN BİR ODAYI DAİMA HAZIR TUTARDI. PENCERESİ AÇIK OLAN ODANIN, BAZAN AYLARCA BOŞ KALDIĞI OLURDU...
ŞİMDİ UYUYALIM BİRAZ...

ERTESİ SABAH...
MERHABA DAVE! DİANA UYANDI MI ?
SEN HA!? GELDİĞİNİ BİLE DUYMADIK...
DAVE OLANLARI FANTOM'A ANLATTI...
NE ZAMAN DÖNECEĞİ BELLİ DEĞİL.. GİDELİ BİR AYDAN FAZLA OLDU...
BAŞINA BİR ŞEY GELMİŞ OLMASIN ?
ÜSTELİK BU BEŞ HAFTA İÇİNDE TEK MEKTUP BİLE YAZMADI. GER-ÇEKTEN ENDİŞELENİ-YORUM...

EVET... BANA DA YAZMADI...
OYSA ONDAN HER HAFTA BİR MEKTUP ALIRDIM...
AH, DİANA BU SEYAHATE ÇIKMAMALIYDI...
DURUM CİDDİ DAVE... BİR ŞEYLER YAPMALIYIZ...
İLK DURAKLARI BERMUDA ADASI OLACAKTI... ORANIN POLİS ŞEFİNİ TANIRIM. TELEFON EDELİM BAKALIM, BİR HABER VAR MI ?

ESKİ BİR POLİS OLAN DAVE'İN DÜNYANIN HER YERİNDE POLİS DOSTLARI VARDI...
JUAN SEN MİSİN ? BEN DAVE PALMER. SON GÜNLERDE LİMANA AHMET ADINDA BİR YAT GELDİ Mİ ACABA? BİR SORUŞTURUR MUSUN ?
BÖYLE BİR YATIN GELDİĞİNİ SANMIYORUM.. LİMANA GÜNDE YÜZLERCE YAT DEMİRLER. AMA TÜM İŞLEMLERİNİ BEN YAPTIĞIM İÇİN HEPSİNDEN HABERİM OLUR. FAKAT BİR YANKESİCİ ÇOCUĞUN ÜZERİNDE BULDUĞUMUZ BİR BİLEZİKTE DİANA PALMER YAZIYORDU..

BURAYA GELİRSEN ÇOCUĞU SORGUYA ÇEKE-BİLİRİZ DAVE. BELKİ YEĞENİN HAKKINDA BİR ŞEYLER ÖĞRENİRİZ...
BP

DEMEK BERMUDA'YA SEN GİTMEK İSTİYORSUN..
EVET DAVE. ŞU YANKESİCİ ÇOCUKLA KONUŞMA-LIYIM...

FANTOM BİR SAAT SONRA KALKAN UÇAKLA BERMUDA'YA HAREKET ETTİ...

KIYAFETİ, ÖYLE SICAK BİR ÜLKEYE HİÇ UYMUYORDU, AMA UMURUNDA BİLE DEĞİLDİ BU...
HEMEN POLİS ŞEFİNE GİDEYİM...
Oooo..

AZ SONRA EMNİYET MÜDÜRLÜĞÜNDEYDİ...
ŞEFİN ODASI İKİNCİ KATTA EFENDİM...
TEŞEKKÜRLER...

DAVE MEKTUBUNDA SİZE YARDIM ETMEMİ YAZIYOR... EMRİNİZ-DEYİM BAYIM ...
TEŞEKKÜR EDERİM. SÖZÜNÜ ETTİĞİNİZ ŞU ALTIN BİLEZİĞİ GÖREBİLİR MİYİM ?

İŞTE ... ÇOK KIYMETLİ BİR ŞEY. YANKESİCİ ÇOCUK BUNU PAZARDA SATMAYA ÇALIŞIRKEN YAKALANDI ...
Diana Palmer

ÇOCUK ŞİMDİ HAPİSTE. ONUNLA KONUŞURSANIZ DAHA AYRINTILI BİLGİ ALABİLİRSİNİZ, SANIRIM. BUYRUN BU DA CEZAEVİNE GİREBİLMENİZ İÇİN YAZILI İZİN BELGESİ ...

FANTOM VAKİT KAYBETMEDEN HAPİSHANEYE GİTTİ..
BAKALIM KÜÇÜK YANKESİCİDEN BİR ŞEYLER ÖĞRENEBİLECEK MİYİM ?
ÇOCUĞUN ANLATTIKLARI, OLAYI PEK FAZLA AYDINLATMIYORDU...
BU BİLEZİĞİ ESMER, SAKALLI BİR ADAMIN CEBİNDEN ÇALDIM...
PEKİ, ADAM NEREYE GİTTİ. DOĞRUYU SÖYLERSEN BURADAN ÇIKMANI SAĞLARIM...
ADAM BİR DENİZ MOTORU KİRALAYIP AÇILDI. HAVA KARANLIK OLDUĞU İÇİN, DAHA FAZLASINI GÖREMEDİM!

GÖRDÜĞÜM TEK ŞEY ADAMIN KAPKARA, UZUN ÇALI GİBİ SAKALLARIYDI... ÜZERİNDE DE BEYAZ BİR GÖMLEK VARDI...
PEKÂLÂ DELİKANLI.. POLİS ŞEFİYLE GÖRÜŞÜP SENİ BURA-DAN ÇIKARMALARINI SÖYLEYE-CEĞİM...

AKŞAM OLUYORDU. DOSTUMUZ İŞE, KARASAKALLI ADAMI ARAMAKLA BAŞLAYACAKTI...
BÖYLE BİR KENTTE ÖYLE BİRİNİ BULMAK PEK KOLAY OLMAZ HERHALDE...
US
DENİZCİLER KLÜBÜ

ÇEVREDE TURİSTLER, DENİZCİLER DOLUYDU...
BURADA DA HİÇ SAKALLI YOK... GARİP...
HER SAKALLIYI DA HAYDUT DİYE YAKALAYAMAM YA..!
DERKEN, FANTOM'UN YANINA SAKALLI BİR DENİZCİ YAKLAŞTI...
AZ ÖNCE ARKADAŞLARA KARA SAKALLI BİRİNİ ARADIĞINIZI SÖYLEMİŞSİNİZ...

DEMİN KÖŞEDEKİ BARDAYDIM...
ORADA KARA SAKALLI ÜÇ KİŞİ GÖRDÜM. İNSANA HİÇ DE GÜVEN VERMİYORLARDI...
ÖNCE ŞURADAN BİR DENİZ MOTORU KİRALAMALI...
BUYURUN BAYIM.. NE İSTİYORSUNUZ?
HIZLI GİDEN SESSİZ BİR DENİZ MOTORU!...

EN HIZLI GİDENİ BUDUR BAYIM...
PEKÂLÂ, KİRALIYORUM...

GERÇEKTEN DE KÖŞEDEKİ BARDA, GARİP GÖRÜNÜŞLÜ ÜÇ SAKALLI, KADEH TOKUŞ-TURUYORDU...
HER ŞEYİN YOLUNDA GİTMESİ ŞEREFİNE!

BEN DE SİZE KATILABİLİR MİYİM BAYLAR?
SİZİNLE TANIŞTIĞIMIZI SANMIYORUM. BAŞKA BİR MASAYA OTURSANIZ DAHA İYİ OLUR...
DEFOL BURADAN!

PEKİ CANIM SİNİRLENMEYİN. GİDİYORUM!..
ADAMLAR TEKİN DEĞİL... ŞUNLARI KOLLAYAYIM...
JOES B
BAR
HAYDİ ÇOCUKLAR GİDİYORUZ!..
BAR
AZ SONRA ÜÇ SAKALLI ADAM HIZLI ADIMLARLA LİMANA GİTTİLER.
ADAM HİÇ HOŞUMA GİTMEDİ... POLİS OLABİLİR. HEMEN UZAKLAŞALIM BURADAN..!
ŞEFE BİR ŞEY SÖYLEMEYİN SAKIN..!

ACAYİP ŞEY!.. AÇIK DENİZE DOĞRU GİDİYORLAR... HEM DE BU SAATTE... ONLARI TAKİP ETMELİYİM ...
RRRR
.. İYİ Kİ ÖNCEDEN DENİZ MOTORUNU KİRALAMIŞIM.
MOTOR TAM İSTEDİĞİM GİBİ. HEM HIZLI HEM DE SESSİZ GİDİYOR. ÇOK İYİ ...
LYMANS 3
FANTOM, SAKALLI ÜÇ ADAMI BİR SAATE YAKIN BİR SÜRE İZLEDİ ...
FAKAT BİRDEN ÇOK GARİP BİR ŞEY OLDU..HER TARAF SESSİZLEŞİVERDİ...
VAY CANINA! MOTOR YOK-OLDU..

BU DA NE ? BİR ATOM DENİZALTISI... BURADA BİR ŞEYLER DÖNÜYOR..
DENİZALTI, AZ ÖTEDEKİ ADAYA DOĞRU İLERLİYORDU...
SAKALLILARI KAYBETTİM... EN İYİSİ ŞU DENİZALTIYI TAKİP ETMEK...

BAKALIM NELER BULACAĞIZ?..
FANTOM, GECENİN KARANLIĞINDA ADAYA ÇIKTI...
ETRAFI İYİCE ARAŞ - TIRMALIYIM...
BİR MAĞARA GİRİŞİ...
DENİZALTI DA TIPKI SAKALLILAR GİBİ YOK OLDU! FAKAT BU ADADA SAKLANDIĞINA EMİNİM. BU YOLU TAKİP EDECEĞİM!..

YERDE MUZ KABUKLARIYLA KONSERVE KUTU-LARI VAR. BİRİLERİ KULLANIYOR BURAYI...
İLERDE IŞIK VAR.. YOLA DEVAM ETMELİ...
FANTOM BİRDEN ŞAŞKINLIKLA DONAKALDI...
İŞTE BULDUM!..
Lancer

GAZETELERDE BATAN ATOM DENİZALTISINI OKUMUŞTUM. ADI LANCER'Dİ... BU İŞİN SONUNDA, ÇOK BÜYÜK BİR ÇETEYİ ELE GEÇİRECEĞİMİ HİSSEDİYORUM...
ADAMLAR KENDİLERİNDEN ÖYLESİNE EMİNLER Kİ, NÖBETÇİ BİLE DİKMEMİŞLER...
FANTOM MAĞARADA YÜRÜMEYE DEVAM ETTİ...
İLERDE BİRTAKIM KAPILAR VAR...
BİR HAPİSHANEYE BENZİYOR...

HÜCRELERE YAKLAŞAN FANTOM, KENDİSİNE İLGİYLE BAKAN GÖZLERLE KARŞILAŞTI...
SİZ DENİZALTININ KOMUTANI OLMALISINIZ?!
EVET, AMA SİZ KİMSİNİZ ?
BİR DOST... NEW YORK'UN ESKİ POLİS ŞEFLERİNDEN DAVE PALMER'İN MEKTUBUNU OKUYUNCA BANA İNANIRSINIZ...
MM... BERMUDA POLİS ŞEFİNE YAZILMIŞ. DOSTUMUZ OLDUĞUNUZA İNANIYORUM MASKELİ ADAM!..
SİZİ BURADAN KURTARACAĞIM. AMA ÖNCE OLANLARI ANLATIN BANA!...

İKİNCİ KAPTAN JOSE VENTURA VE YİRMİ İKİ GEMİCİ İSYAN EDİP DENİZALTIYI ELE GEÇİRDİ. BİZİ DE BURAYA HAPSETTİLER...
BİR YILDIR BURADA HAPİSİZ. ASİ JOSE, DENİZLERDE KORSANLIK YAPIYOR. ÖNÜNE GELEN GEMİYİ BATIRIYOR!..
BU SAYEDE OLDUKÇA BÜYÜK SERVET SAHİBİ OLDU...
" DAHA ÇOK ZENGİNLERİN LÜKS YATLARINA HÜCUM EDİP SOYUP SOĞANA ÇEVİRİYOR, SONRA DA BATIRIYOR...
BRAOOM!

BURADA SİYAH UZUN SAÇLI BİR KIZ GÖRDÜNÜZ MÜ ?
EVET.. GEÇEN AY BİR KIZ GETİRİP
KÖŞEDEKİ HÜCREYE KAPADILAR !..
SAĞOL KOMUTAN. DAHA SONRA GÖRÜ-ŞÜRÜZ. ÖNCE O KIZI BULMALIYIM ...

...VE BÖYLECE...
DİANA !.
FANTOM SEN HA ?!
SEVGİLİM... GELECEĞİNİ BİLİ-YORDUM...
DUR DİANA ! DİKKATLİ OLMALIYIZ...
BİNDİĞİN YATTAKİLER NE OLDU ?...

NE YAZIK Kİ BATIRDILAR. HEPSİ DENİZİN DİBİNİ BOYLADI. ASİ JOSE BENİ BURAYA GETİRDİ. KENDİSİYLE EVLENMEMİ İSTİYOR..!
TAM O ANDA BEKLENMEDİK BİR ŞEY OLDU...
ELLER YUKARI MASKELİ !..
OH!
HAYDUT GALİBA !..
YÜRÜ ŞEFE GİDİYORUZ..!

AZ SONRA JOSE VENTURA'NIN ODASINDAYDILAR...
BU MASKELİ ADAM DA NEREDEN ÇIKTI?..
ONU MAĞARADA YAKALADIK... KIZLA KONUŞUYORDU...
BURAYA NİÇİN GELDİN YABANCI ?
CEVAP VERMİYORSUN DEMEK!.. AMA BURAYA GİREBİLDİĞİNE GÖRE BECERİKLİ BİRİ OLMALISIN. SENİN GİBİLERİNE İHTİYACIM VAR. BİZİMLE ÇALIŞIRSAN ZENGİN OLURSUN...

ÇOK KISA ZAMANDA BÜYÜK VURGUNLAR YAPACAĞIZ... BİZİMLE ÇALIŞIRSAN...
PARALARI KOYACAK YER BULAMAZSIN...
YAKINDA AMERİKA'DAN ON MİLYON ALACAĞIZ... AKLIN VARSA TEKLİFİMİZİ KABUL EDERSİN...
SİZİN GİBİ HAYDUTLARLA ÇALIŞACAĞIMI SANIYORSANIZ ALDANIYORSUNUZ!..
DEMEK ÖYLE HA ?!

ONU SIMSIKI BAĞLAYIP DENİZE ATIN...
TORPİL KOVANINDAN DEĞİL Mİ ŞEF..?
HAYDUTLAR, KIZILMASKE'NİN EN OLMAYACAK DURUMLAR-DA NASIL MUCİZELER YA-RATTIĞINI BİLMİYORLARDI...
DENİZALTI AZ SONRA DENİZE AÇILDI...
İYİCE DERİNE DALDIK. TORPİL KOVANINA YERLEŞ-TİRİN BU KÜSTAHI..
PED 1

BENDEN KURTULDUĞUNU SANIYORSAN YANILIYOR-SUN JOSE VENTURA... TEKRAR DÖNECEĞİM... SENİNLE GENE KARŞILAŞACAĞIZ!..
HA!HA!HA! FAZLA KONUŞTUN MASKELİ... ATIN ONU!..
ŞEF!.. BU,ÖLÜMSÜZ RUH, FANTOM'DUR. DEDEM ONU ÖLDÜRMENİN OLANAKSIZ OLDUĞUNU SÖYLERDİ...
APTALCA MASALLARI BIRAK SAMMİ! FIRLATIN DENİZE!..

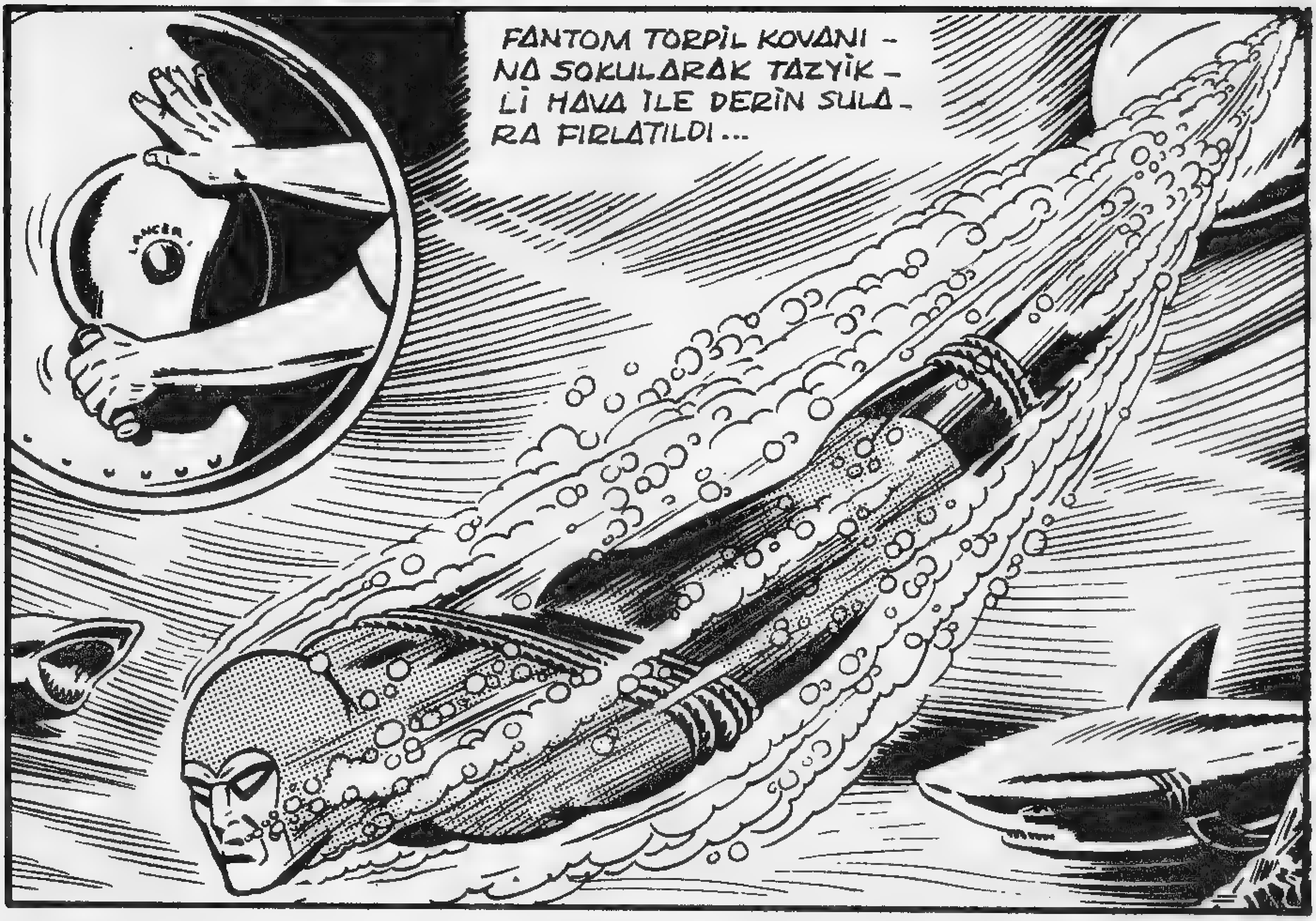
FANTOM TORPİL KOVANI - NA SOKULARAK TAZYİK - Lİ HAVA İLE DERİN SULA - RA FIRLATILDI...

KÖPEKBALIKLARI, KENDİLERİNE BİR AV GELDİĞİNİ SEZMİŞ GİBİYDİLER.
ÇİZMEMDEKİ BIÇAĞI ALAMAZSAM İŞİM BİTİKTİR!..

İNSANÜSTÜ BİR ÇABADAN SONRA...
HAVASIZLIK - TAN BOĞULA - CAĞIM...
NEYSE... BU İŞİ BAŞARDIM...
FAKAT DOSTUMUZU BAŞKA BİR TEHLİKE TEHDİT EDİYORDU...
ACELE ETMEZSEM CİĞERLERİM PARÇALANACAK!..

FANTOM KESKİN BIÇAĞINI PEK ÇOK KEZ USTALIKLA KULLANMIŞTI...
BU DEFA DA ÖYLE OLDU...
KAN KOKUSUNU DUYAN DİĞER KÖPEKBALIKLARI HEMEN HÜCUMA GEÇTİLER...

FAKAT DOSTUMU- ZUN DA DAYANACAK GÜCÜ KALMA- MIŞTI...
HAVA... HAVA...
VE NİHAYET...
DENİZALTIDAKİLER MERAK İÇİNDE KÖPÜREN DENİZİ SEYREDİYORLARDI...
ŞURADA BÜYÜK BİR MÜCADELE OLUYOR...
DENİZ KAN İÇİNDE..
701

Devamı Gelecek Sayıda

BİLMECE BİLDİRMECE

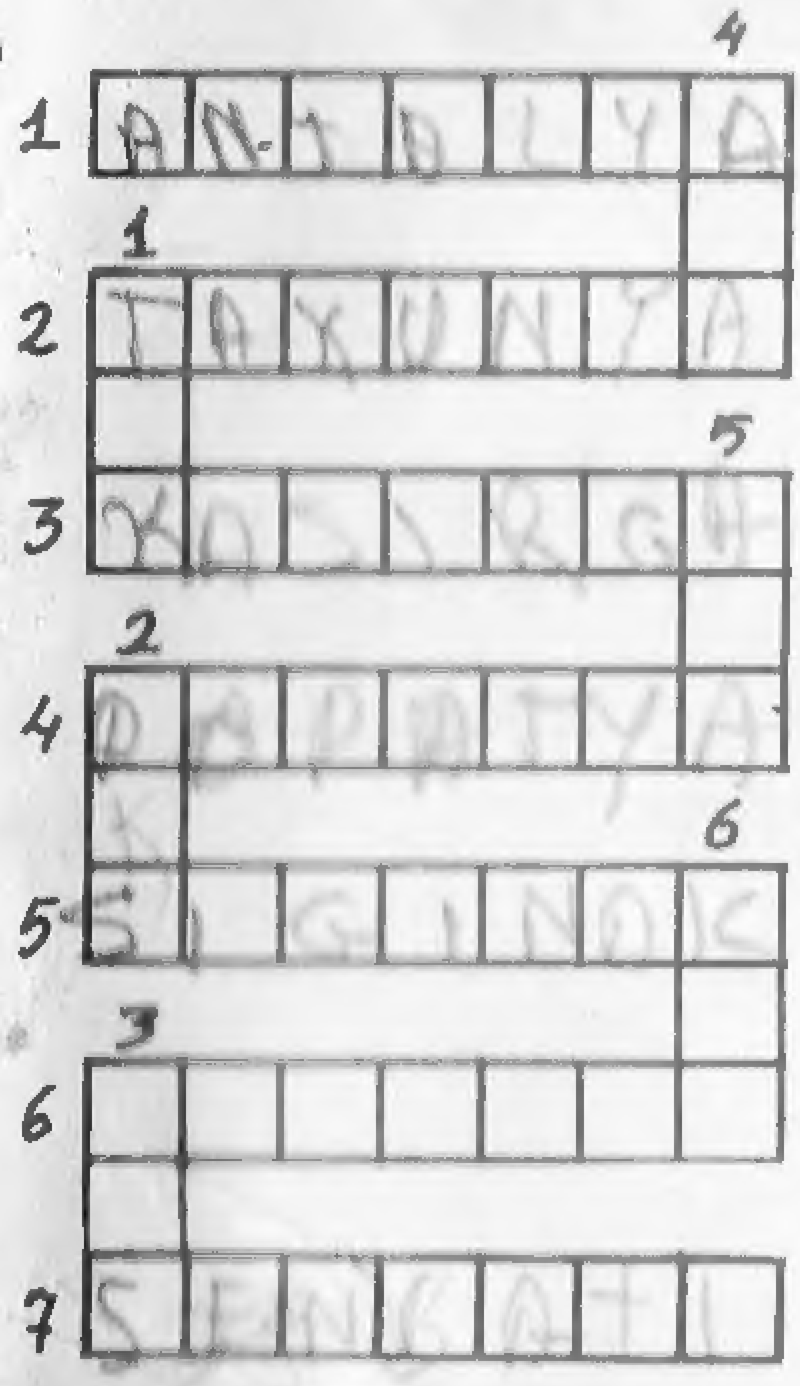

SOLDAN SAĞA: 1-Güney'de bir ilimiz. 2-Nalın. 3-Çok şiddetli fırtına. 4-İlkbaharda açan kır çiçeği. 5-Sığınılacak yer. 6-Kelimelerin seslerini inceleyen dil bilimi. 7-Cana yakınlık.

YUKARIDAN AŞAĞIYA: 1-Bir tane. 2-Demirin oksitlenmesinden meydana gelen tabaka. 3-Afrika'da bir devlet. 4-Avuç içi. 5-Soy, ced. 6-Bitkileri toprağa bağlayan bölüm.

Beş tavuktan her birinin kendisine benzeyen yavruları var. En az civcivi olan tavuk hangisi acaba?

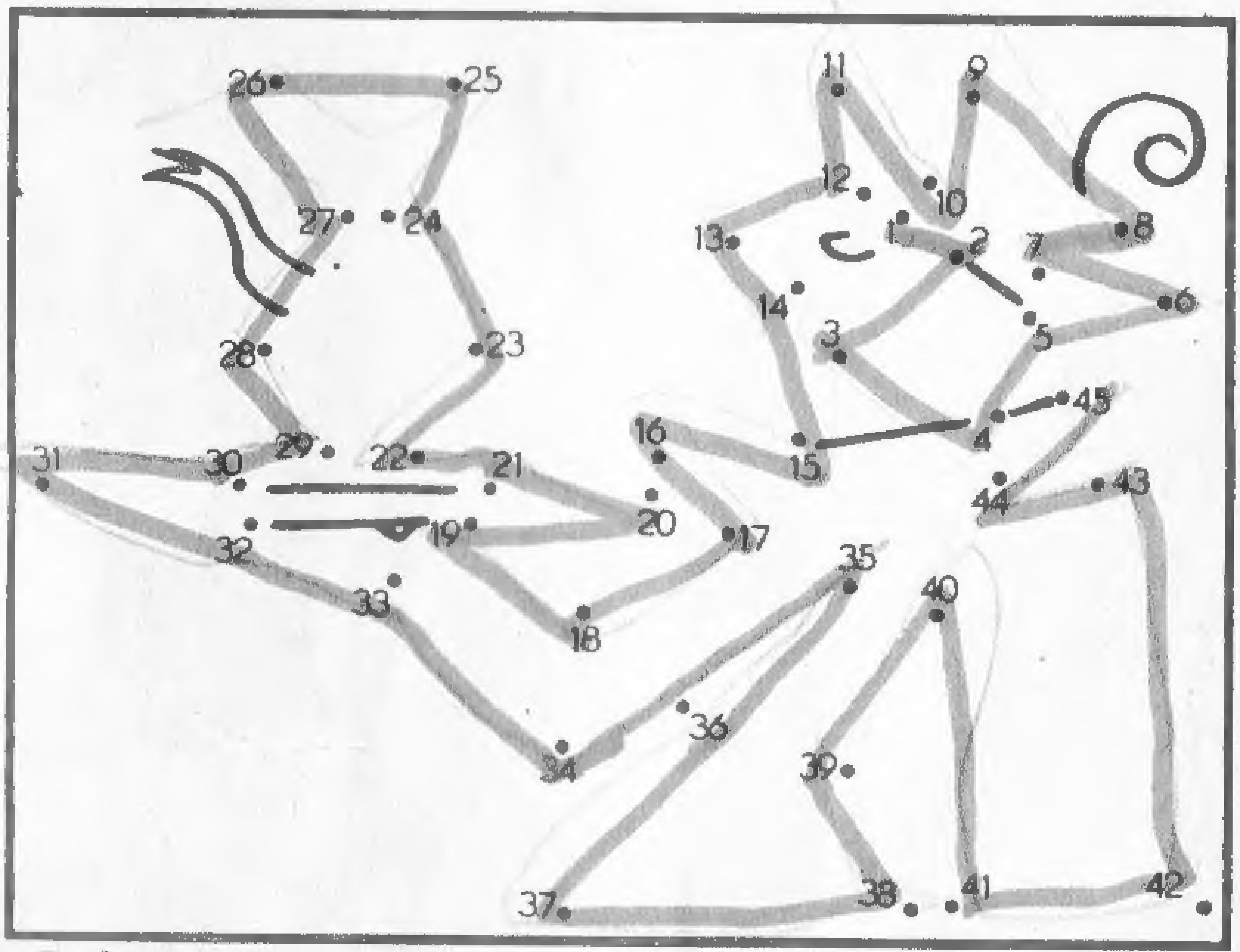

Rakamları sırayla birleştirirseniz, güzel bir resim elde edersiniz.

Geçen haftaki bilmecenin çözümü

	1	2	3	4	5	6	7	8	9	10
1	O	R	A	K		B	A	Y	A	N
2	B	O	Z	U	K		S	A	Y	A
3	U	L	A	Ş	A	N		K	A	Z
4	R		M	A	S	A	L		R	
5		B	E	K	A	R		L		R
6	C	E	T		P	A	R	A	F	E

Cevap: D ve E'nin ikişer yavrusu var.